

Prezados Senhores,

Estamos nos aproximando do dia das mães e nossos alunos estão muito entusiasmados, fazendo seus trabalhos e mimos para mamãe, ou para quem a representar na família. Na sexta-feira, dia 12/05/2017, estarão levando o brinde para mamãe, àqueles que autorizaram sua confecção.

Como já é do conhecimento de todos, o CEAI realiza a Festa da Família em alusão ao dia nacional da família (15/05). Esta comemoração tem por objetivo homenagear a mamãe (dia das mães); o papai (pelo dia do pai); e/ou outros membros da família. Atentem abaixo às informações necessárias para esse grande espetáculo, com o tema: “The Beatles” para as turmas de maternal Baby ao jardim II:

- **Horário de início:** 18h / **Data:** 20/05/2017(sábado)/ **Local:** NIPO (Associação Pan Amazônia Nipo Brasileira)
- **Ingressos:** A escola estará rateando as despesas do espetáculo, através da venda dos ingressos, que estarão disponíveis na escola, a partir do dia 09/05/2017, terça-feira, a R\$ 30,00 (trinta reais) por pessoa. Serão disponibilizados 2 (dois) ingressos por família, com exceção do(a) aluno(a) a fim de que possamos incluir as turmas do Jardim II, nesse dia.

Trajes por turma:

- **Maternal Baby A/C (Professora Nayara):**
Meninos e meninas: Camiseta de malha com manga “Tal mãe, tal filho”, “Tal pai, tal filho” à venda no site aluno e cia, calça jeans e calçado à escolha
- **Maternal I A/D (Professora Carla Coelho):**
Meninas: Saia jeans Camiseta de malha com manga(qualquer cor), jaqueta jeans e calçado à escolha.
Meninos: Bermuda jeans, Camiseta de malha com manga(qualquer cor), jaqueta jeans e calçado à escolha.
- **Maternal I B/E (Professora Luciane):**
Meninas: Short jeans, Camiseta de malha com manga branca e calçado à escolha.
Meninos: Bermuda jeans, Camiseta de malha com manga, branca e calçado à escolha.
Obs: Será confeccionado um sol no valor de R\$2,00 e entregue aos senhores para ser aplicado na frente da camiseta dos alunos (as).
- **Maternal I C/F (Professora Priscila): Segue modelo dia 04/05**
- **Maternal II A/D (Professora Inez): Segue modelo dia 04/05**
- **Maternal II B/E (Professora Bia):**
Meninas: Mini saia jeans com jaqueta sem manga e Camiseta de malha com manga por dentro na cor vermelha. Calçado à escolha.
Meninos: Calça jeans com jaqueta sem manga e Camiseta de malha com manga por dentro na cor vermelha. Calçado à escolha.
- **Maternal II C/F (Professora Karla Santos/ Eliete):**
Meninas e meninos: Bermuda ou short jeans, Camiseta de malha com manga amarela e suspensório preto.
- **Jardim I A/C (Professora Néia): Segue modelo dia 04/05**
- **Jardim I B/D: (Professora Cris Conte): Segue modelo dia 04/05**
- **Jardim II A/C (Professora Silvana/ Luciana):**
Meninos e Meninas: Calça jeans, Camiseta de malha com manga, branca, jaqueta jeans e sapato à escolha
- **Jardim II B/D (Professora Regiane):**
Meninos e Meninas: Bermuda ou short jeans, Camiseta de malha com manga, vermelha, jaqueta jeans, sapato à escolha

Informações importantes!!!

- **Participem Senhores, precisamos de vocês para o nosso espetáculo ficar mais bonito.**
- **Campanha Mamãe Solidária: Doações de toalhas de banho, caixinha de chocolate e roupinha de recém-nascido, para contribuir com o dia das mães da pastoral dos idosos da Paróquia de São José e Santa Casa de Misericórdia.**

Equipe CEAI !

MODELO PROFª PRISCILA: Cor azul (tecido à escolha)



Sapato preto estilo boneca,
scarpin ou sapatilha



Sugestão de calçado: Tênis
ou outro à escolha.

MODELO PROFª PRISCILA: Cor azul (tecido à escolha)



Sapato preto estilo boneca,
scarpin ou sapatilha

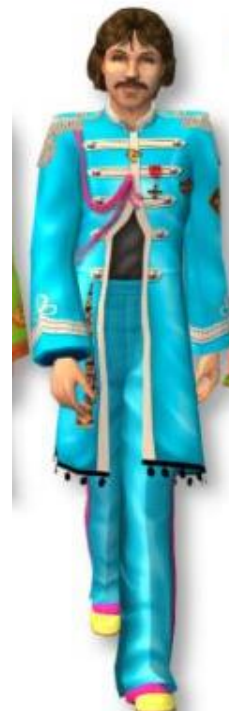

Sugestão de calçado: Tênis
ou outro à escolha.

MODELO PROFª INEZ



MODELO PROFª INEZ



MODELO PROF^a NÉIA

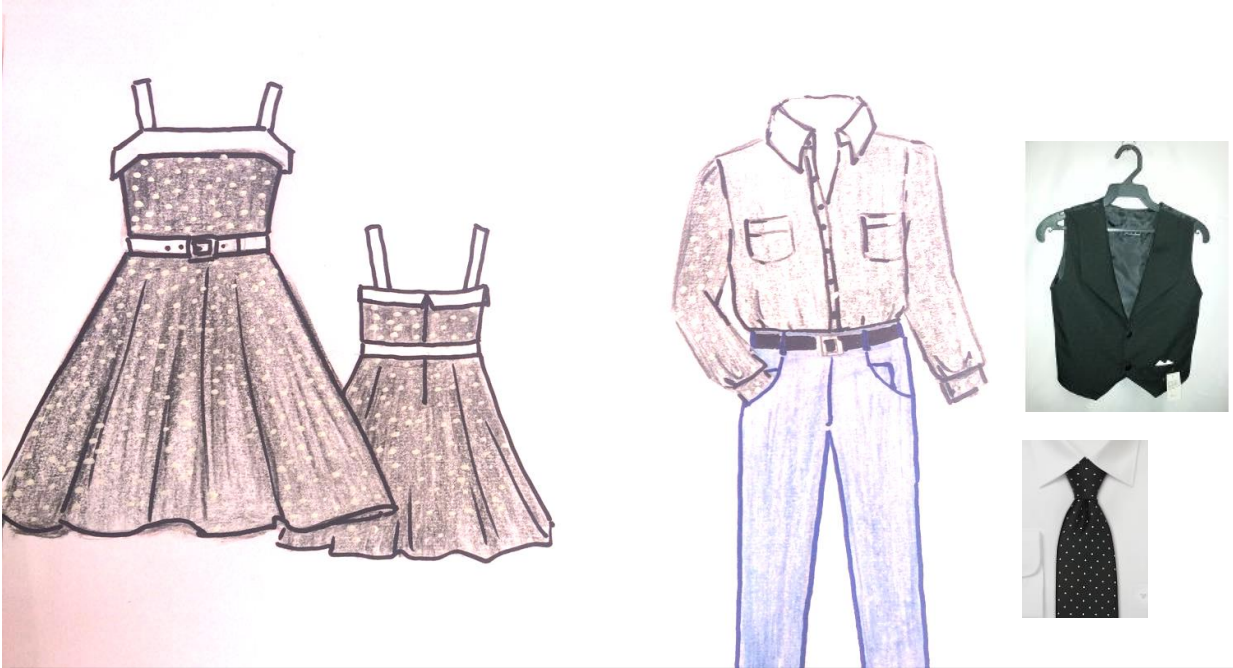

Meninas: Vestido preto de bolinha branca, sapato estilo boneca preto.

Meninos: Calça comprida jeans, blusa branca de manga longa, colete preto e gravata de bolinha branca.

MODELO PROF^a NÉIA

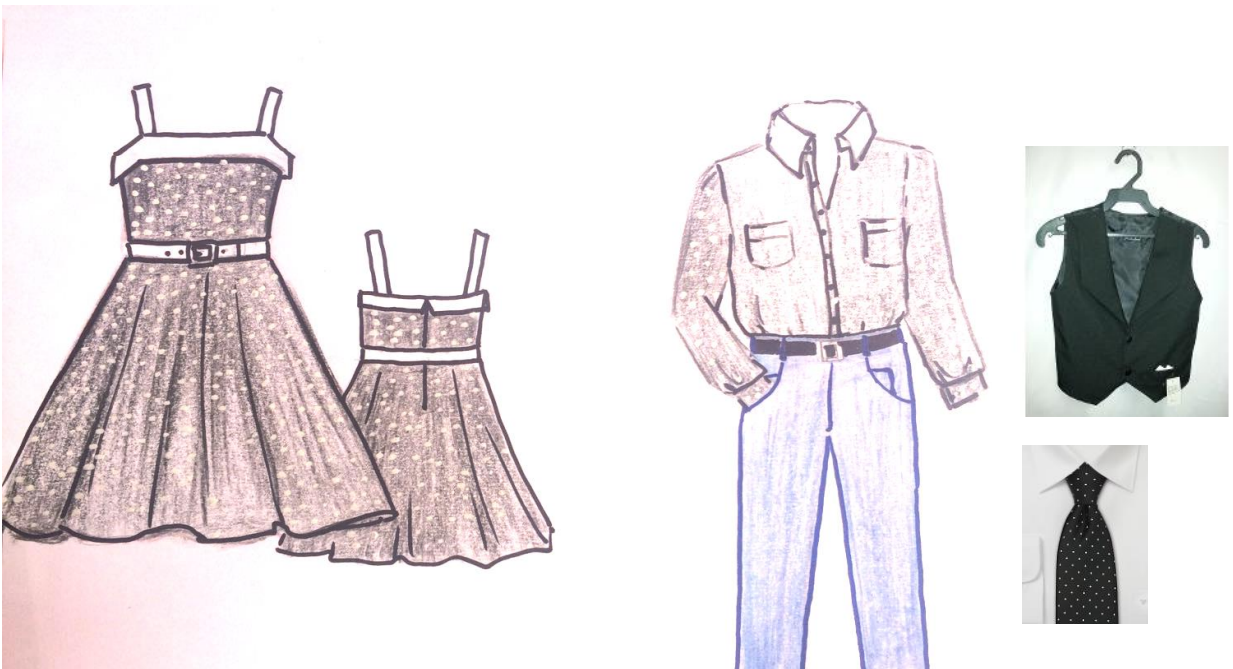

Meninas: Vestido preto de bolinha branca, sapato estilo boneca preto.

Meninos: Calça comprida jeans, blusa branca de manga longa, colete preto e gravata de bolinha branca.

MODELO PROF^a CRIS CONTE



Calça jeans e jaqueta
jeans e camiseta
branca



Bolero preto com
bolas brancas

Saia franzida preta
de bolas brancas

Sapato preto estilo
boneca, scarpin ou
sapatilha

MODELO PROF^a CRIS CONTE



Calça jeans e jaqueta
jeans e camiseta
branca



Bolero preto com
bolas brancas

Saia franzida preta
de bolas brancas

Sapato preto estilo
boneca, scarpin ou
sapatilha